

<p>SERVIÇOS DE ENGENHARIA</p> <p>Em conformidade com o artigo 111 da Lei 8.069/1993, todos os serviços profissionais relativos a esse projeto ao Tribunal Regional Eleitoral do Rio Grande do Sul, são:</p> <p align="center">JOSÉ MARCELO MAGALHÃES JÚNIOR – CREA 190087756-3 Autor do Projeto</p> <p align="right">APROVADO</p>																				
 <div style="display: flex; justify-content: space-between;"> <div> <p>REPÚBLICA FEDERAL DO BRASIL</p> <p>TRIBUNAL REGIONAL ELEITORAL DO RIO GRANDE DO NORTE</p> <p>Praça André de Albuquerque n. 534, Cidade Alta Natal-RN</p> </div> <div> <p>Seção de Engenharia Tel.: (84) 4006-5651 E-mail: seneng@tre-mg.gov.br</p> </div> </div>																				
<p>ASSINATURAS</p> <hr/> <p>TRIBUNAL REGIONAL ELEITORAL DO RIO GRANDE DO NORTE</p> <hr/> <p>AUTOR DO PROJETO: JOSÉ MARCELO MAGALHÃES JÚNIOR – CREA 190087756-3</p> <hr/> <p>RESPONSÁVEL TÉCNICO</p>																				
<p>QUADRO DE ÁREAS</p> <table border="1" style="width: 100%;"> <thead> <tr> <th>OBRA:</th> <th>FÓRMULA ELETORAL DE APODI:</th> <th>FRACÇÃO:</th> </tr> </thead> <tbody> <tr> <td>ENDEREÇO: RUA PROJETADA, S/N</td> <td></td> <td></td> </tr> <tr> <td>CODIGO: APODI-RN</td> <td></td> <td></td> </tr> <tr> <td colspan="3">CONTIDO: PROJETO TERRAPLENAGEM</td> </tr> <tr> <td>DATA: JUNHO/2012</td> <td>PROJECAO: ARQUITETURA</td> <td>1 / 5</td> </tr> </tbody> </table>						OBRA:	FÓRMULA ELETORAL DE APODI:	FRACÇÃO:	ENDEREÇO: RUA PROJETADA, S/N			CODIGO: APODI-RN			CONTIDO: PROJETO TERRAPLENAGEM			DATA: JUNHO/2012	PROJECAO: ARQUITETURA	1 / 5
OBRA:	FÓRMULA ELETORAL DE APODI:	FRACÇÃO:																		
ENDEREÇO: RUA PROJETADA, S/N																				
CODIGO: APODI-RN																				
CONTIDO: PROJETO TERRAPLENAGEM																				
DATA: JUNHO/2012	PROJECAO: ARQUITETURA	1 / 5																		

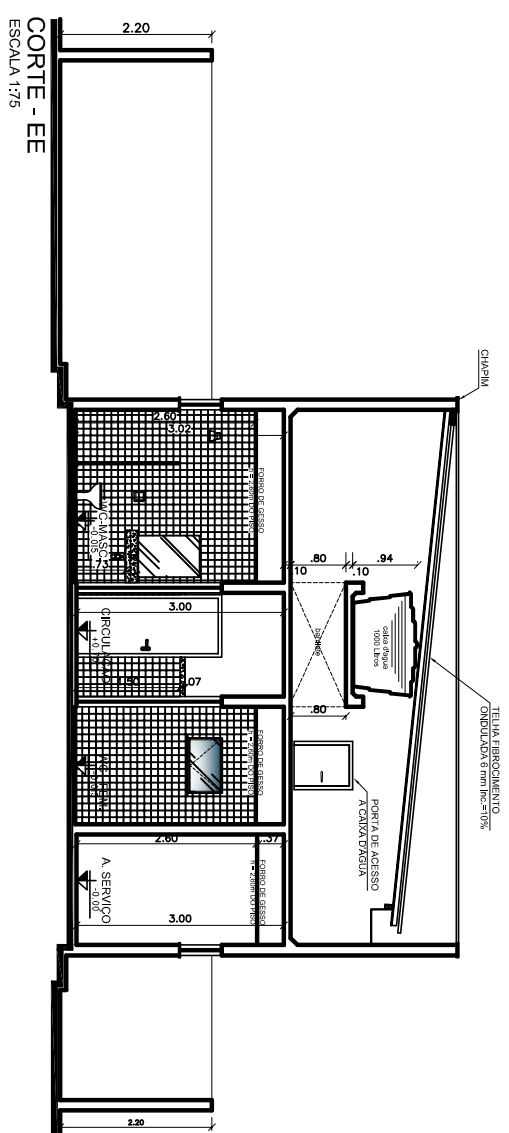

<p>OS/2008/725</p> <p>PROCESSO DE LICITAÇÃO</p> <p>Em conformidade com o Artigo 111 da Lei 8.666/1993, como os serviços pertencem ao domínio de uma pessoa ou Tribunal Regional Eleitoral do Rio Grande do Sul, não.</p> <p>JOSE HAROLD MACCHDO JUNIOR – CREA 190087756-3</p> <p><i>Autor do Projeto</i></p> <p>APROVAÇÃO:</p>	<p>REPUBLICA FEDERATIVA DO BRASIL</p> <p>TRIBUNAL REGIONAL ELEITORAL DO RIO GRANDE DO NORTE</p> <p>Projeto de Engenharia nº 334, Cidade Alta Natal-RN</p> <p>Sessão de Engenharia Tel.: (84) 4006-5651 E-mail: senengren@n.gov.br</p>
<p>ASSINATURAS</p> <p>_____ TRIBUNAL REGIONAL ELEITORAL DO RIO GRANDE DO NORTE</p> <p>_____ AUTOR DO PROJETO JOSE HAROLD MACCHDO JUNIOR – CREA 190087756-3</p> <p>_____ RESPONSABIL. TÉCNICA</p>	<p>_____ DUPLADO DE AÉREAS</p> <p>ÁREA DO TERRENO: 450,89m²</p> <p>ÁREA CONSTRUÍDA: 221,04m²</p> <p>OBRA: FOMIA ELEITORAL DE APODI</p> <p>ENDEREÇO: RUA PROJETADA, S/N</p> <p>LLOCAL: APODI-RN</p> <p>CONTEÚDO: CORTES A.A, B.B, C.C, D.D e E.E</p> <p>DATA: 08/05/2012</p> <p>ASSINATURA: [Assinatura]</p> <p>BRASÃO DO BRASIL</p> <p>ARQUITETURA</p> <p>3/5</p> <p>BRASÃO DO BRASIL</p>

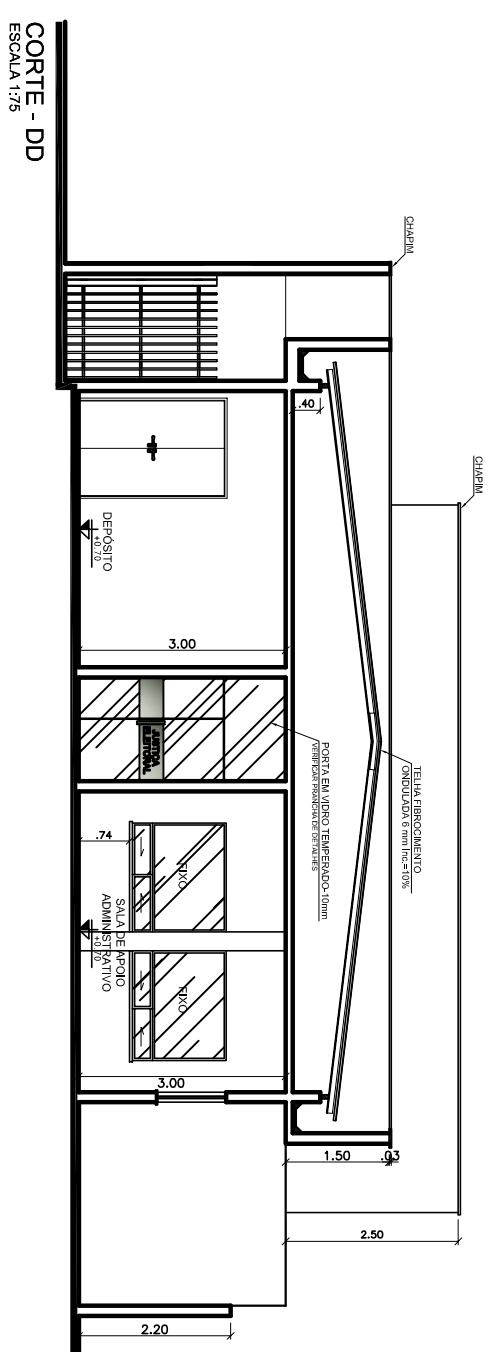
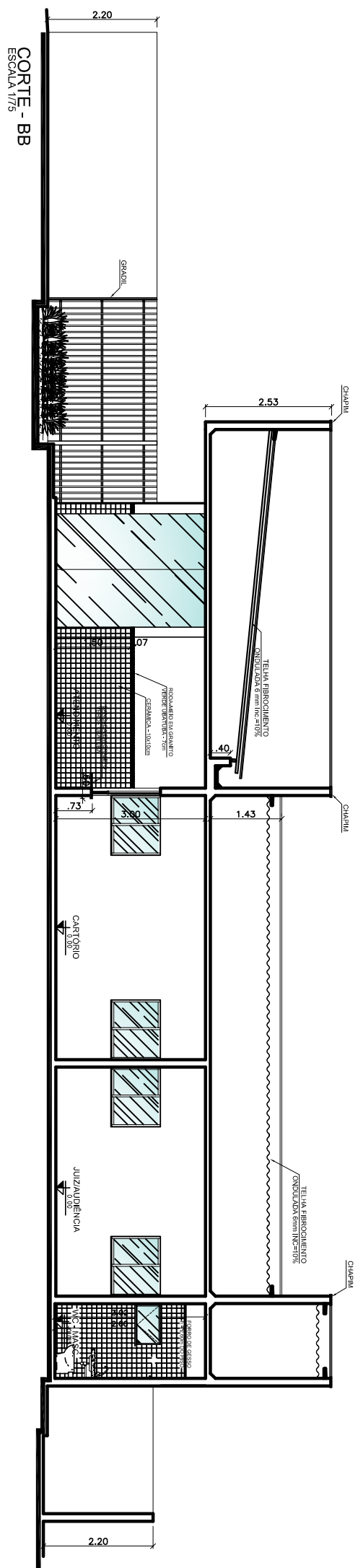
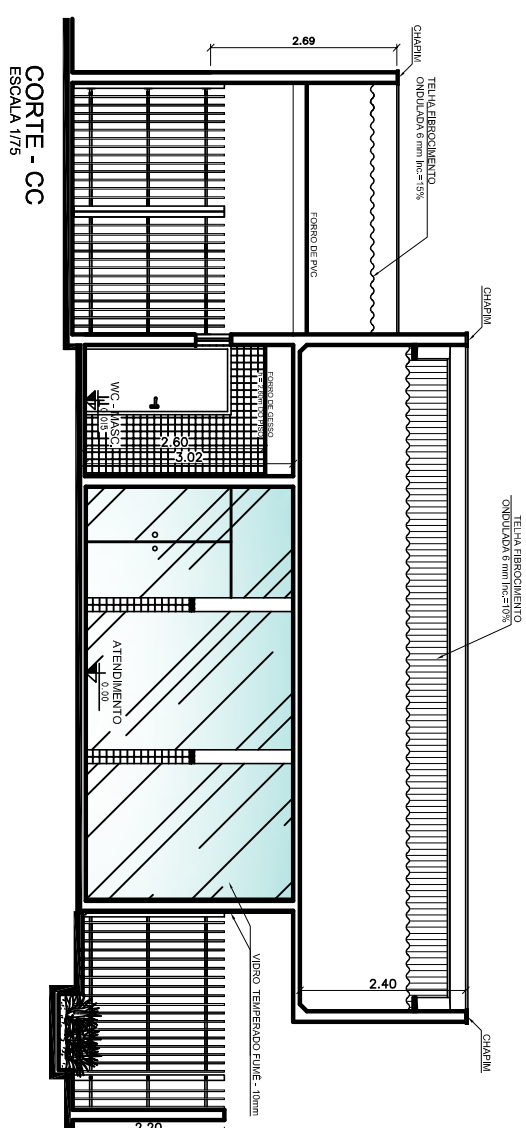
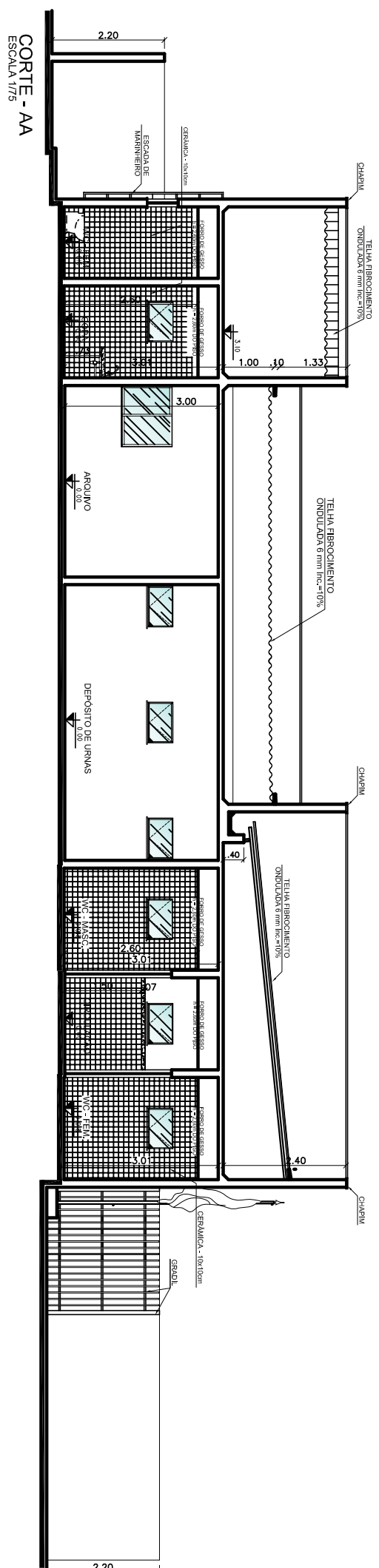
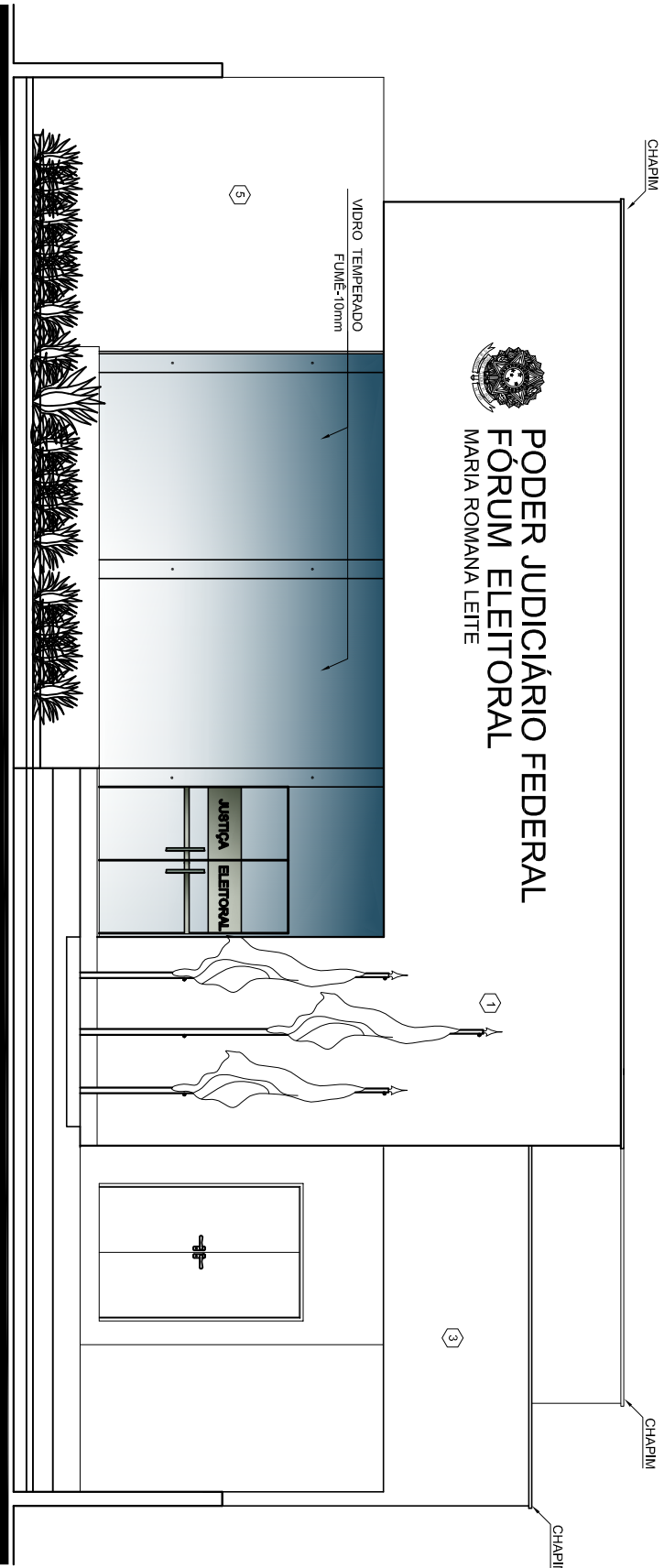

FACHADA FRONTAL(SEM O GRADIL)
ESCALA 1/50

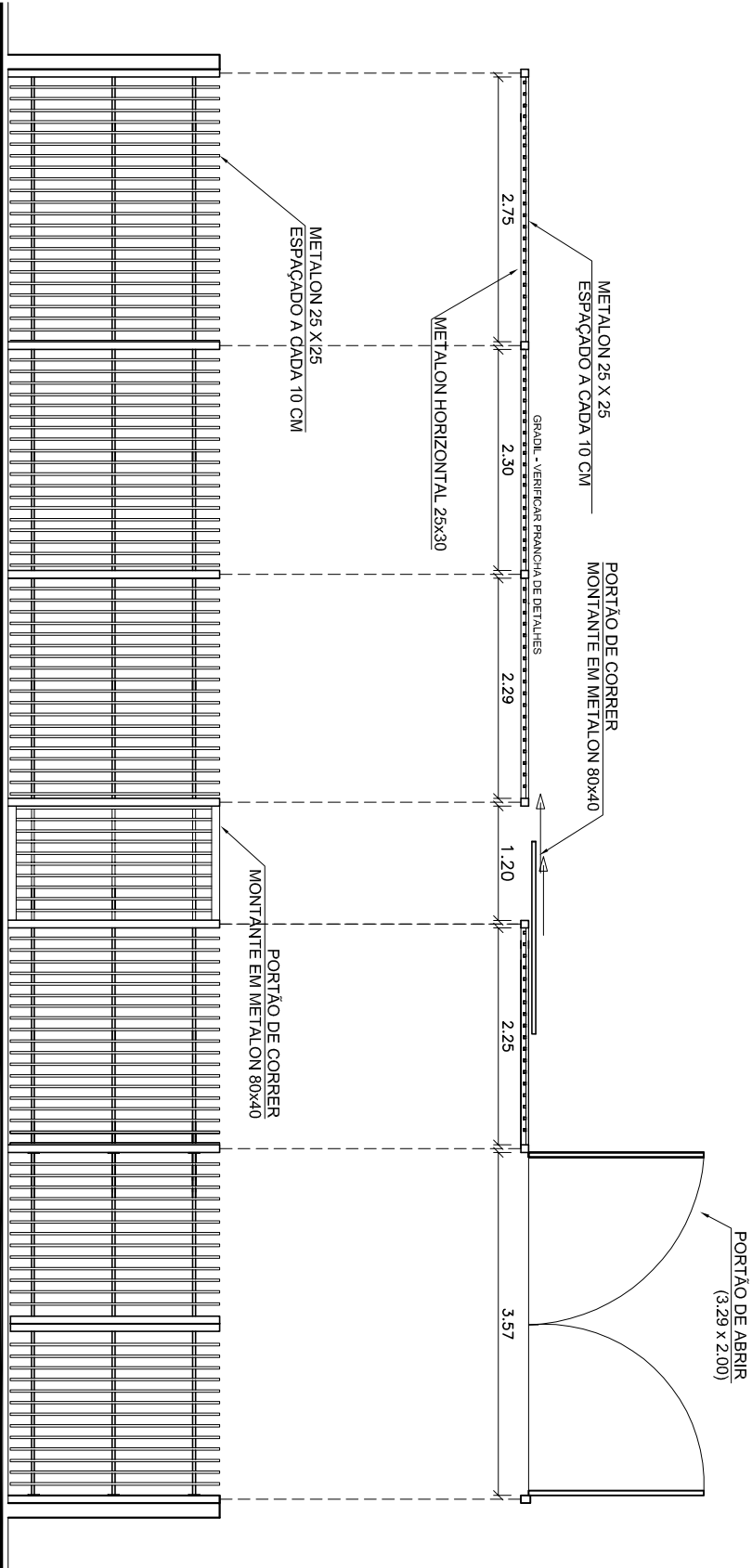

FACHADA FRONTAL
VISTA FRONTAL DO GRADIL E DOS PORTÕES (Verificar prancha de detalhes 03/03)
ESCALA 1/50

OBSERVAÇÕES:

- 01 - A GRADE IRÁ ESCALONAR EM FUNÇÃO DO NÍVEL DO TERRENO.
02 - DETALHE DO LATERAL DA FACHADA SERÁ DEFINIDA POSTERIORMENTE.
03 - OS NÍVEIS ESTABELECIDOS EM PROJETO SÃO REFERENCIAIS, DEVENDO SER CHECADO "IN LOCO".

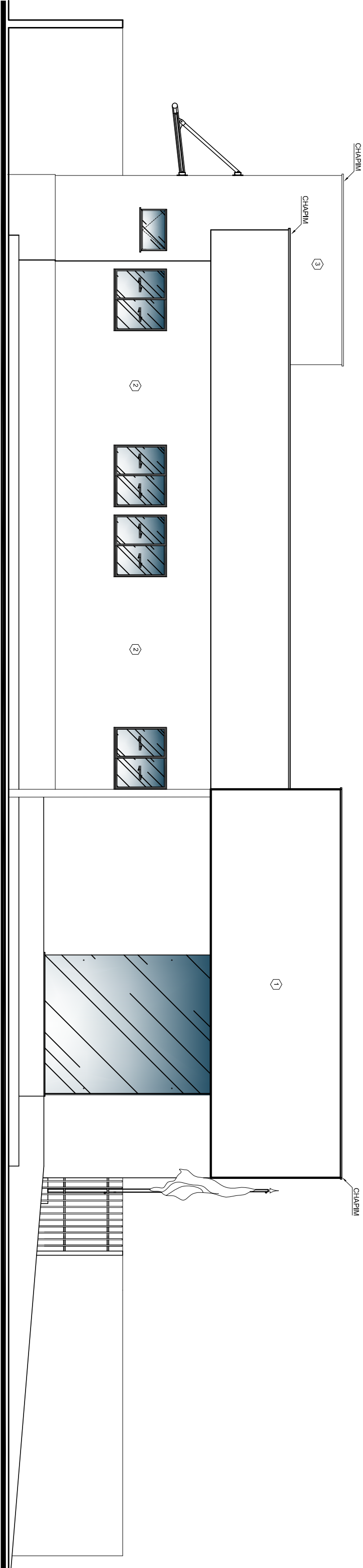

FACHADA LATERAL ESQUERDA
ESCALA 1/50



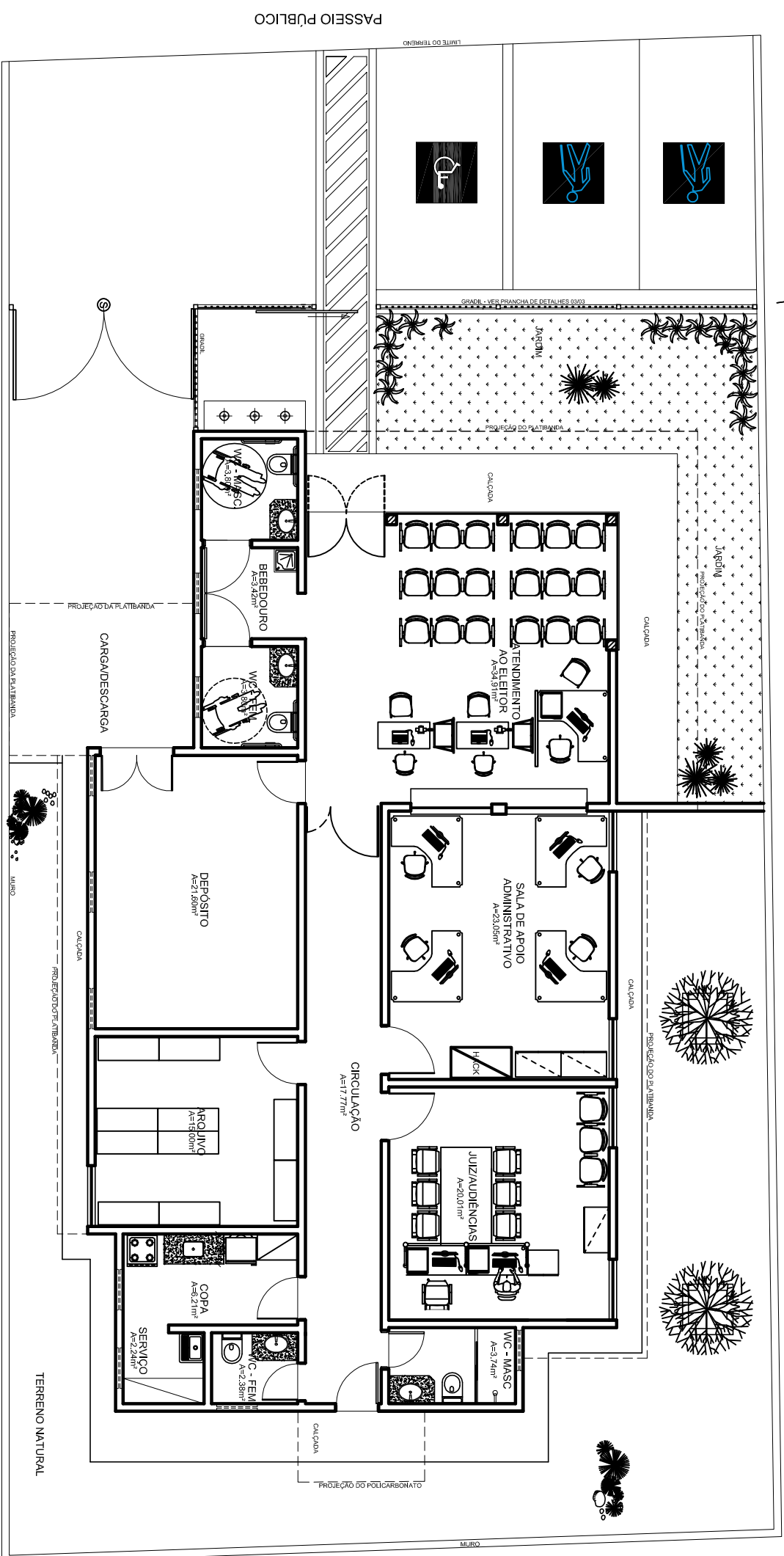
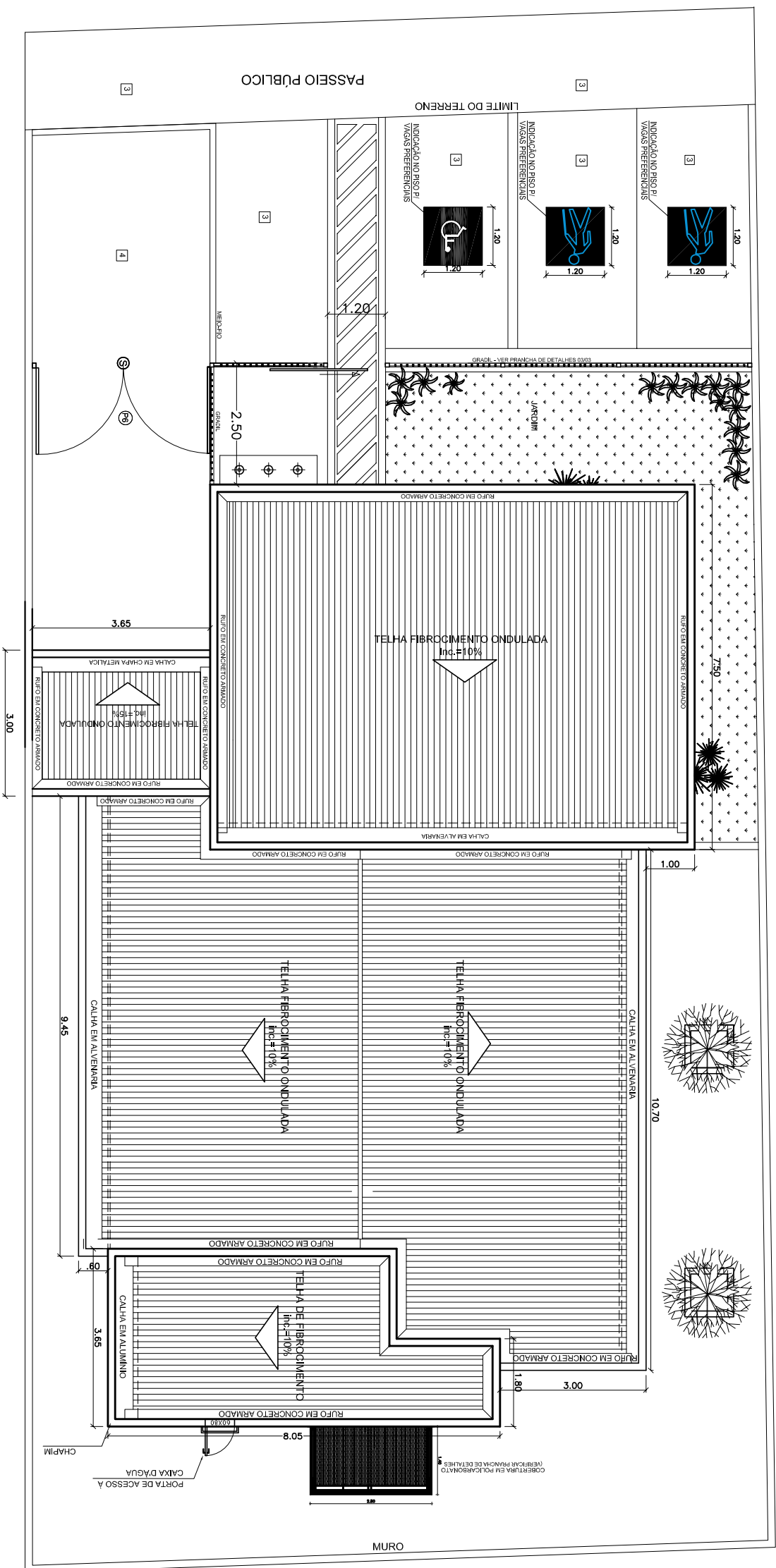







OBSERVAÇÕES:		NOTA: DIMENSÕES EM METROS, SALVO QUANDO INDICADO EM CONTRÁRIO	
CENSO DE OBRAS		CENSO DE OBRAS	
Em conformidade com o artigo 111 da Lei nº 8.000/1990, todos os dados cadastrais relativos a esta obra são de propriedade do Tribunal Regional Eleitoral do Rio Grande do Sul.		Em conformidade com o artigo 111 da Lei nº 8.000/1990, todos os dados cadastrais relativos a esta obra são de propriedade do Tribunal Regional Eleitoral do Rio Grande do Sul.	
APROVAÇÃO:		APROVAÇÃO:	
JOSE HAROLD MACHADO JUNIOR - CREA 19087756-3 Autor do Projeto		JOSE HAROLD MACHADO JUNIOR - CREA 19087756-3 Autor do Projeto	
REPUBLICA FEDERATIVA DO BRASIL		REPUBLICA FEDERATIVA DO BRASIL	
TRIBUNAL REGIONAL ELEITORAL DO RIO GRANDE DO NORTE		TRIBUNAL REGIONAL ELEITORAL DO RIO GRANDE DO NORTE	
Projeto Arquitetônico de Engenharia nº 554, Cidade Alta Núcleo IV		Projeto Arquitetônico de Engenharia nº 554, Cidade Alta Núcleo IV	
Assinatura:		Assinatura:	
Tribunal Regional Eleitoral do Rio Grande do Norte		Tribunal Regional Eleitoral do Rio Grande do Norte	
Autor do Projeto: JOSE HAROLD MACHADO JUNIOR - CREA 19087756-3		Autor do Projeto: JOSE HAROLD MACHADO JUNIOR - CREA 19087756-3	
Responsável Técnico:		Responsável Técnico:	
Quadro de Áreas:		Quadro de Áreas:	
ÁREA DO TERRENO: 450,68m²		ÁREA DO TERRENO: 450,68m²	
ÁREA CONSTRUIDA: 221,04m²		ÁREA CONSTRUIDA: 221,04m²	
Gera:		Gera:	
Fórum Eleitoral de Apodi		Fórum Eleitoral de Apodi	
Rua: PROJETO, S/N		Rua: PROJETO, S/N	
Local:		Local:	
Apodi-RN		Apodi-RN	
Conteúdo:		Conteúdo:	
Fachadas Lateral e Frontal		Fachadas Lateral e Frontal	
Data:		Data:	
Julho/2012		Julho/2012	
Barbacaçara		Barbacaçara	
Arquitetura		Arquitetura	
4/5		4/5	



LAYOUT MOBILIÁRIO

<p>SERVIÇOS:</p> <p>CASSA DE DIÉTIOS: Em conformidade com o Artigo 117 da Lei 8600/1993, sobre os direitos patrimoniais relativos a atos próprios do Tribunal Regional Eleitoral do Rio Grande do Norte.</p>					
<p align="center">JOSÉ HAROLD MACHADO JÚNIOR – CREIA 19008/7756-3</p> <p align="right"><i>Autor do Projeto</i></p>					
<p>APROVAÇÃO:</p>					
<div style="text-align: center;">  </div>					
<p align="center">REPÚBLICA FEDERATIVA DO BRASIL</p>					
<p align="center">RIBURAL REGIONAL ELEITORAL DO RIO GRANDE DO NORTE</p>					
<p>Projeto Antigo de Alburquerque nº 334, Cidade Alto Natal-RN</p>			<p>Sessão de Engenharia Tel.: (84) 4008-5551 E-mail: servicos@tribunal.rn.gov.br</p>		
<p align="center">ASSINATURAS</p>					
<hr/> <p align="center">TRIBUNAL REGIONAL ELEITORAL DO RIO GRANDE DO NORTE</p>					
<p align="center">AUTOR DO PROJETO: JOSÉ HAROLD MACHADO JÚNIOR – CREIA 19008/7756-3</p>					
<hr/> <p align="center">RESPONSÁVEL TÉCNICO:</p>					
<p align="center">QUADRO DE ÁREAS:</p>					
<p>ÁREA DO TERRENO: 450,69m²</p> <p>ÁREA CONSTRUIDA: 221,04m²</p>					
<p>OPERAÇÃO:</p> <p align="center">FÓRUM ELEITORAL DE APODI</p>					
<p>ENDEREÇO: RUA PROLETÁRIA, S/N</p> <p>LOCAL: APODI-RN</p>					
<p>CONTEÚDO: PLANTA DE COBERTURA E LAY OUT</p>					
<p>DATA: 04/07/2012</p> <p>PROJETADE: BARRAGÃO CARLOS</p>					
<p align="center">ARQUITETURA</p>					
<p align="center">5/5</p>					
<p align="right">PÁGINA:</p>					

LEGENDA

- | | |
|--|---|
|  | Quadro de distribuição - emburido a 1,30 m do piso |
|  | Alimentação p ar condicionado |
|  | Ilum emerg |
|  | Tornada 2P+T a 0,30 m do piso ou na ex de piso |
|  | Tornada 2P+T a 1,10 m do piso |
|  | Tubulação em PVC soldável embutida na laje |
|  | Tubulação em PVC soldável sob o piso |
|  | Caixa p tomadas de piso MOPa ref 147-11-PR ou sim |
|  | Caixa 4x4" com tampa cega instalada no piso |
|  | Caixa 4x2" com tampa cega para alimentação dos SPLT |

Observações:

- 1- Eletroduto não cotado seria de 3^o

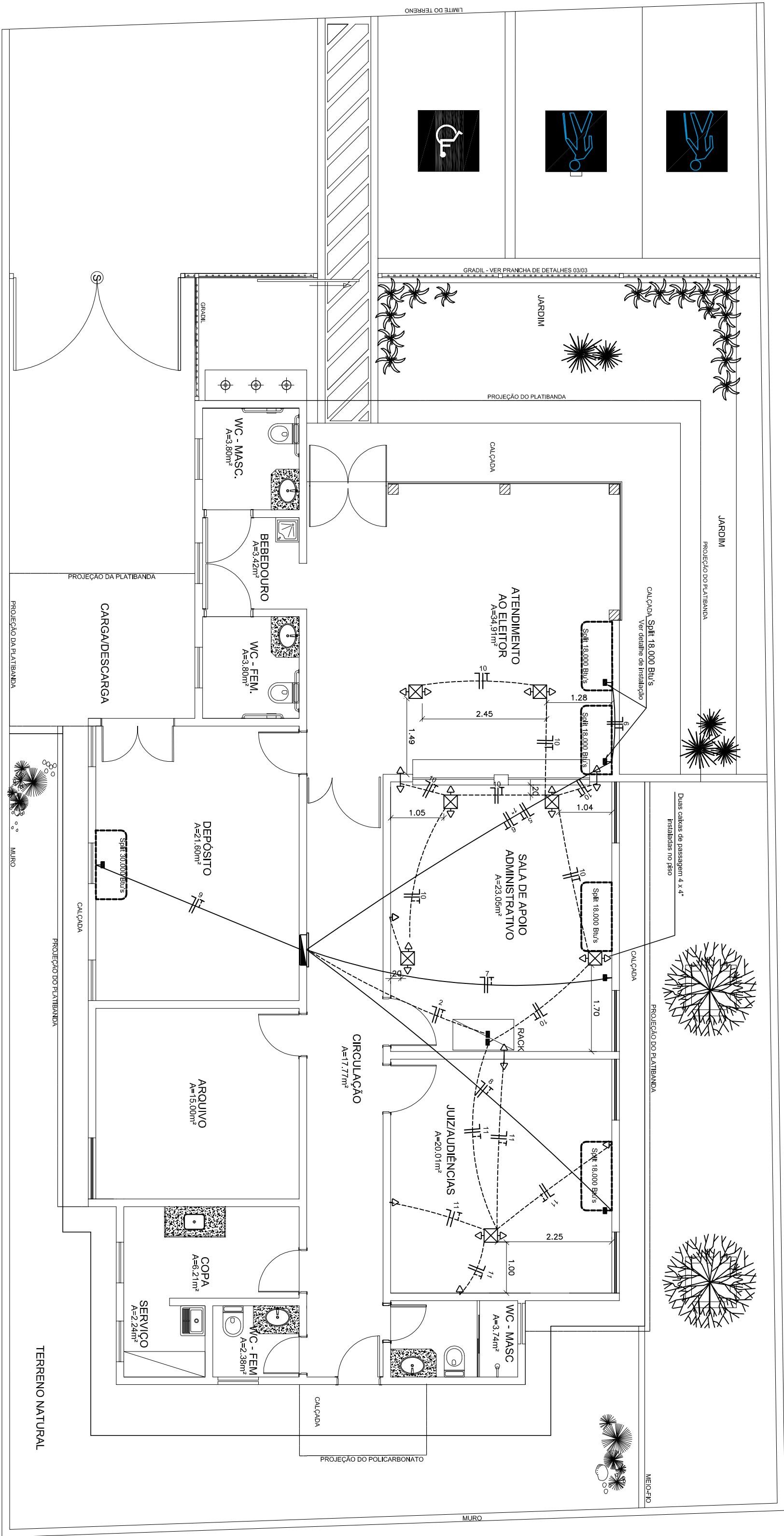
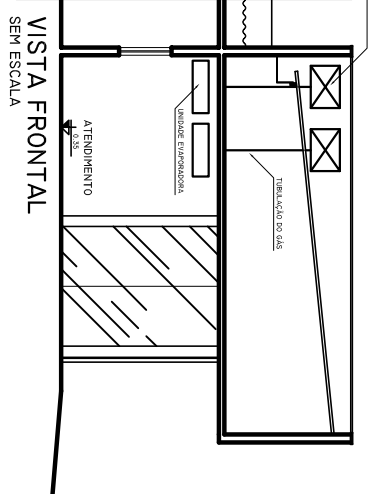
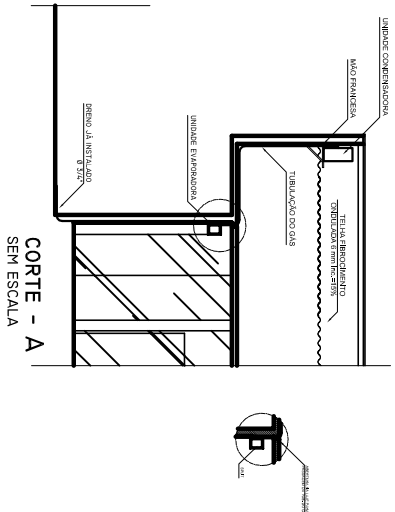

PLANTA BAIXA

ESCALA 1:50

OBSERVAÇÕES:		CENSO DE DIREITOS: Em conformidade com o Artigo 111 da Lei 8.666/1993, ceto os direitos patrimonial relativos a este projeto ao Tribunal Regional Eleitoral do Rio Grande do Norte.	
		APROVAÇÃO: JOSE HAROLD MACHADO JÚNIOR – CREIA 190087756-3 Autor do Projeto	
		<div> <div>Projeto de Engenharia Elétrica Emissão: sem@tre-rn.gov.br</div> <div>Tribunal Regional Eleitoral do Rio Grande do Norte</div> </div>	
ASSINATURAS		REPÚBLICA FEDERATIVA DO BRASIL	
_____ TRIBUNAL REGIONAL ELEITORAL DO RIO GRANDE DO NORTE		TRIBUNAL REGIONAL ELEITORAL DO RIO GRANDE DO NORTE	
_____ AUTOR DO PROJETO JOSE HAROLD MACHADO JÚNIOR – CREIA 190087756-3			
_____ RESPONSÁVEL TÉCNICO			
QUADRO DE ÁREAS:			
ÁREA DO TERRENO 450,69m²			
ÁREA CONSTRUIDA: 221,04m²			
GEBR.: FÓRUM ELEITORAL DE APODI		PRANCHAS:	
ENDEREÇO: RUA PROJETADA, S/N		02/02	
CONTÉUDO: AFODI-RN			
TOMADAS DE FORÇA			
DATA: 02/02/2012		INST. ELÉTRICA	